

ALL' A.C.I. AUTOMOBIL CLUB ITALIA  
ALLA PREFETTURA DI NUORO  
ALLA PREFETTURA DI CAGLIARI  
ALLA AREUS AZIENDA REGIONALE DELL'EMERGENZA URGENZA DELLA SARDEGNA  
AGLI SERVIZIO 118 REGIONALE SASSARI  
AL C.C.I.S.S. RAI  
AL COMANDO LEGIONE CARABINIERI SARDEGNA  
ALLA AZIENDA REGIONALE SARDA TRASPORTI  
ALLA AMMINISTRAZIONE PROVINCIALE DEL SUD SARDEGNA  
ALLA CITTA METROPOLITANA DI CAGLIARI  
ALLA REGIONE AUTONOMA SARDEGNA - ASSESSORATO AI TRASPORTI  
ALLA M.C.T.C. DIREZIONE COMPARTIMENTALE SARDEGNA  
ALLA MOTORIZZAZIONE CIVILE DELLA SARDEGNA  
AL COMPARTIMENTO POLIZIA STRADALE SARDEGNA - SEDE CAGLIARI  
ALLA QUESTURA DI CAGLIARI  
ALL' ANAS S.P.A DIREZIONE GENERALE UFFICIO STAMPA  
ALL' ANAS SPA - UFFICIO TRASPORTI ECCEZIONALI  
ALLA SOC SALA OPERATIVA COMPARTIMENTALE  
ALLA SON SALA OPERATIVA NAZIONALE ANAS  
AL SUPPORTO TECNICO TRASPORTI ECCEZIONALI  
AL COMANDO PROVINCIALE CARABINIERI NUORO  
ALL' UFFICIO SERVICE E PATRIMONIO  
AL COMANDO PROVINCIALE VV.FF. DI CAGLIARI  
ALLA REGIONE AUTONOMA SARDEGNA DIREZIONE GENERALE DELLA PROTEZIONE CIVILE  
AL GRUPPO BATTISTOLI  
ALLA MONDIAPOL VEDETTA 2 - FILIALE CAGLIARI - OPERATIVA CAGLIARI NUORO AREA OGLIASTRA  
ALLA MONDIAPOL VEDETTA 2 - FILIALE CAGLIARI - OPERATIVA SASSARI OLBIA E NUORO  
ALLA VIGILANZA LA NUORESE  
AL CAPO CENTRO CM A AGRCA  
AL RESPONSABILE AREA GESTIONE RETE CAGLIARI  
AGLI SERVIZIO 118 REGIONALE CAGLIARI  
AL COMUNE DI BURCEI  
AL COMUNE DI MARACALAGONIS  
AL COMUNE DI SINNAI

**Struttura Territoriale Sardegna**

Via G. Biasi, 27 - 09131 Cagliari - T [+39] 07052971 - F [+39] 0705297268  
Pec [anas.cagliari@postacert.stradeanas.it](mailto:anas.cagliari@postacert.stradeanas.it) - [www.stradeanas.it](http://www.stradeanas.it)

**Anas S.p.A. - Gruppo Ferrovie dello Stato Italiane**

**Società con socio unico soggetta all'attività di direzione e coordinamento di Rete Ferroviaria Italiana S.p.A. e concessionaria ai sensi del D.L. 138/2002 (convertito con L. 178/2002)**

Sede Legale: Via Monzambano, 10 - 00185 Roma - T [+39] 06 44461 - F [+39] 06 4456224  
Pec [anas@postacert.stradeanas.it](mailto:anas@postacert.stradeanas.it)

Cap. Soc. € 2.269.892.000,00 - Iscr. R.E.A. 1024951 - P.IVA 2133681003 - C.F. 80208450587

AL CAPO NUCLEO A CM A AGRCA  
AL COMUNE DI QUARTU S.ELENA  
AL COMUNE DI QUARTUCCIU  
AL SORVEGLIANTE NUCLEO A CM A AGRCA  
AL SORVEGLIANTE NUCLEO A1 CMA AGR CA  
SPETT.LE SI.SE. S.P.A.

## OGGETTO

Cantiere - Segnaletica verticale/orizzontale

\* Tratta NSA 371 EX S.S. N. 125 ORIENTALE SARDA dal km 16+360 al km 51+880, ..., Corsie: tutte  
Provvedimenti: divieto di sorpasso autoveicoli, limite di velocità 40Km/h, restringimento  
carreggiata destra, restringimento carreggiata sinistra

Con riferimento all'oggetto, si trasmette l'Ordinanza n. **300/2024/CA**

## ORDINANZA N. 300/2024/CA

### RESPONSABILE STRUTTURA TERRITORIALE

#### PREMESSO

- che devono essere eseguiti i lavori di manutenzione programmata nella NSA 371 (ex SS 125) previsti nell'ambito dell'intervento denominato "Lavori di adeguamento della segnaletica verticale, marginale e complementare lungo le strade del CM A", codice SIL SAMSCA00991;
- che l'appaltatore SI.SE SpA ha presentato richiesta di emissione di ordinanza (prot. CDG-0879061.14-10-2024 e CDG-0883707.15-10-2024) per l'esecuzione di restringimenti di carreggiata della NSA 371 tra il km 16+360 e il km 51+880;
- che l'installazione della segnaletica temporanea di cantiere di cui alla presente ordinanza è consentita solamente durante l'esecuzione delle lavori suddetti;
- che i restringimenti di carreggiata saranno attuati in tratti saltuari;

#### VISTO

l'articolo 5, comma 3 e l'articolo 6, comma 4 lettere a-b, del D.Lgs. n. 285 del 30.04.1992 ed il relativo Regolamento di Esecuzione approvato con D.P.R. n. 495 del 16.12.1992;

il disciplinare tecnico relativo agli schemi per il segnalamento temporaneo (Decreto del 10.07.2002 del Ministero Infrastrutture e Trasporti e supplemento straordinario alla Gazzetta Ufficiale n.226 del 26.09.2002) contenente il "Disciplinare tecnico relativo agli schemi segnaletici, differenziati per categoria di strada, da adottare per il segnalamento temporaneo;

il Decreto Ministeriale del 13.02.2019 "Individuazione delle procedure di revisione, integrazione e apposizione della segnaletica stradale destinata alle attività lavorative che si svolgono in presenza di traffico veicolare" per la regolamentazione della circolazione lungo il tratto stradale interessato dai lavori;

- La procura del 29/02/2024, repertorio n. 88224
- La proposta del Direttore Lavori

#### CONSIDERATO

- che i provvedimenti da assumere sono finalizzati al miglioramento degli standard di sicurezza dell'utenza stradale;
- che l'appaltatore è tenuto ad installare la segnaletica di cantiere ed a mantenerla efficiente per tutta la

durata dei lavori;

- che la struttura operativa competente ha verificato l'esattezza e la completezza della documentazione ricevuta;

## SENTITO

- Il parere favorevole Capo Nucleo
- Il parere favorevole Capo Centro
- Il parere favorevole Responsabile Area Gestione Rete

## ORDINA

\* divieto di sorpasso per autoveicoli, restringimento carreggiata sinistra, restringimento carreggiata destra, limite di velocità di 40Km/h su NSA 371 EX S.S. N. 125 ORIENTALE SARDA dal km 16+360 al km 51+880, ..., su tutte le corsie a partire dalle ore 07:00 del 21/10/2024 fino alle ore 19:00 dell'1/04/2025; interesserà tutti gli utenti.

L'installazione della segnaletica temporanea di cantiere è consentita solamente durante l'esecuzione delle lavorazioni e in tratti saltuari.

La presente ordinanza sarà resa nota al pubblico con l'installazione della prescritta segnaletica secondo le norme previste dal Nuovo Codice della Strada, emanato con DLgs. n. 285 del 30.04.1992, dal relativo Regolamento e dal Decreto Ministeriale 10.07.2002.

L'installazione della segnaletica è interamente a carico dell'impresa SI.SE. SPA (C.F./P.I. 01210380208).

La suddetta Impresa resta l'unico responsabile per qualsiasi danno arrecato a persone o cose che dovesse verificarsi per mancanza, insufficienza o inadeguatezza della segnalazione dei lavori e del cantiere, sollevando Anas ed il personale da essa dipendente da qualsiasi pretesa o molestia anche giudiziaria.

E' fatto obbligo all'impresa di eseguire la manutenzione e la sorveglianza della suddetta segnaletica, mantenendola efficiente per tutta la durata dei lavori, e qualora necessario, di posizionare dei movieri per garantire la regolazione e la continuità del traffico in piena sicurezza secondo il Codice della Strada.

L'impresa ha inoltre l'obbligo di regolare il traffico con idoneo personale tecnico nell'eventualità di passaggio dei mezzi di soccorso o adibiti a particolari urgenze, o in caso di particolare intensità di traffico derivante da incidenti o intralci di qualunque genere.

L'Impresa rimane altresì responsabile della pulizia del piano viabile nel tratto stradale interessato dalle lavorazioni e dal passaggio dei mezzi di cantiere.

L'impresa ha comunicato che il referente di pronto intervento dell'impresa SI.SE. SPA, per le eventuali problematiche connesse con la segnaletica di cui alla presente ordinanza, è il geom. Joey Friederich (cell. 3490661206), che ha fornito assenso al trattamento dei propri dati personali per le finalità di cui alla presente

ordinanza.

All'atto della rimozione del cantiere o della modifica dello stesso, l'impresa è tenuta a verificare che la rimozione dello stesso non determini pregiudizio per la circolazione stradale stessa dandone immediata comunicazione alla Sala Operativa Territoriale di Anas.

A seguito della rimozione del cantiere, i componenti dell'ufficio di DL ed il Sorvegliante del tronco stradale dovranno verificare l'assenza di pericoli per l'incolumità dell'utenza stradale e dovranno pertanto comunicare alla SOT il ripristino delle condizioni di circolazione.

Sono incaricati di far osservare la presente ordinanza gli agenti di cui all'art. 12 del Codice della Strada oltre ai preposti ai lavori.

**RESPONSABILE STRUTTURA TERRITORIALE**

( FRANCESCO RUOCCO )

**SCHEMI TIPO**

**C-**

**TAVOLA 60bis**

Lavori a fianco della banchina con  
transito a senso unico alternato

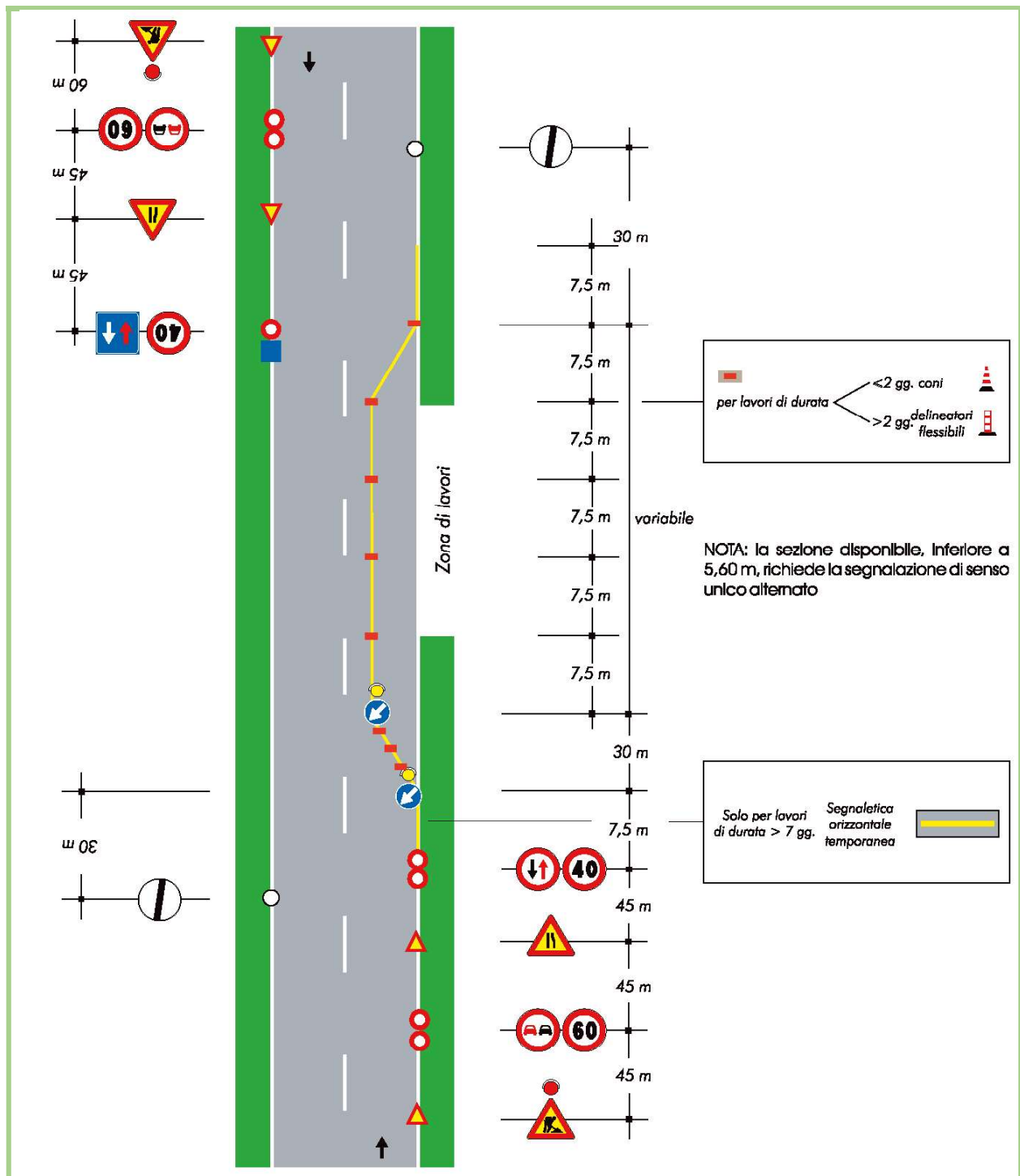







**SCHEMI TIPO**

**C-**

**TAVOLA 67bis**

Lavori a bordo carreggiata in corrispondenza di una intersezione

